

Dossier artístico

Proyecto:

Gestos divergentes

LUIS BERTA



Índice

- Presentación personal
- Mi espacio de trabajo
- Curriculum
- Proyecto
- Obras
- Contacto



Presentación personal

Luis German Berta, Argentina 1980

Elberta.woodandpencil, bajo mi nombre artístico intento dar un enfoque distintivo en la creación de rostros abstractos que dan vida a la complejidad de las emociones humanas. Cada pincelada es una exploración audaz de colores vibrantes y sombras intrincadas, creando una sinfonía visual que invita a la reflexión.

Con el uso del acrílico, procuro capturar la luminosidad y profundidad, fusionando la técnica con la imaginación.

Al elegir la madera como lienzo, añado una dimensión táctil. Cada creación es una síntesis armoniosa entre el material natural y la expresión artística.

El trabajo de va más allá la superficie visual: invita a la audiencia a explorar las emociones que yacen en las capas más profundas de las creaciones.

En este viaje artístico busco crear un puente cultural, una invitación a la reflexión, a la apreciación de la diversidad y a la conexión a través de la expresión visual.



Convergencia de divergencias. Deformación de un sistema orgánico que muestra la belleza de la perfecta imperfección. Formas y delirios que cohabitan con la impotencia y el reconocimiento de los sentidos como entes propios bajo la fuerza de la intuición.

Raíces lejanas donde se pierde la tierra y aparecen los rostros de recorridos no planificados que sobreviven con el permiso de la fuerza de la gravedad y un silencio de otra dimensión.

Conglomerado de colores que se aúnan en un rostro donde la plasticidad se asienta y se contornea. Asfixia. Ahoga y queda el individuo sin dirección ni sentido.



Mi espacio de trabajo

La mayor parte de trabajo es producido en un espacio dedica dentro de mi hogar, donde aúno materiales, concentración y tranquilidad. Otras tantas están elaboradas en exteriores, captando luz, emociones y sentimientos del ambiente.

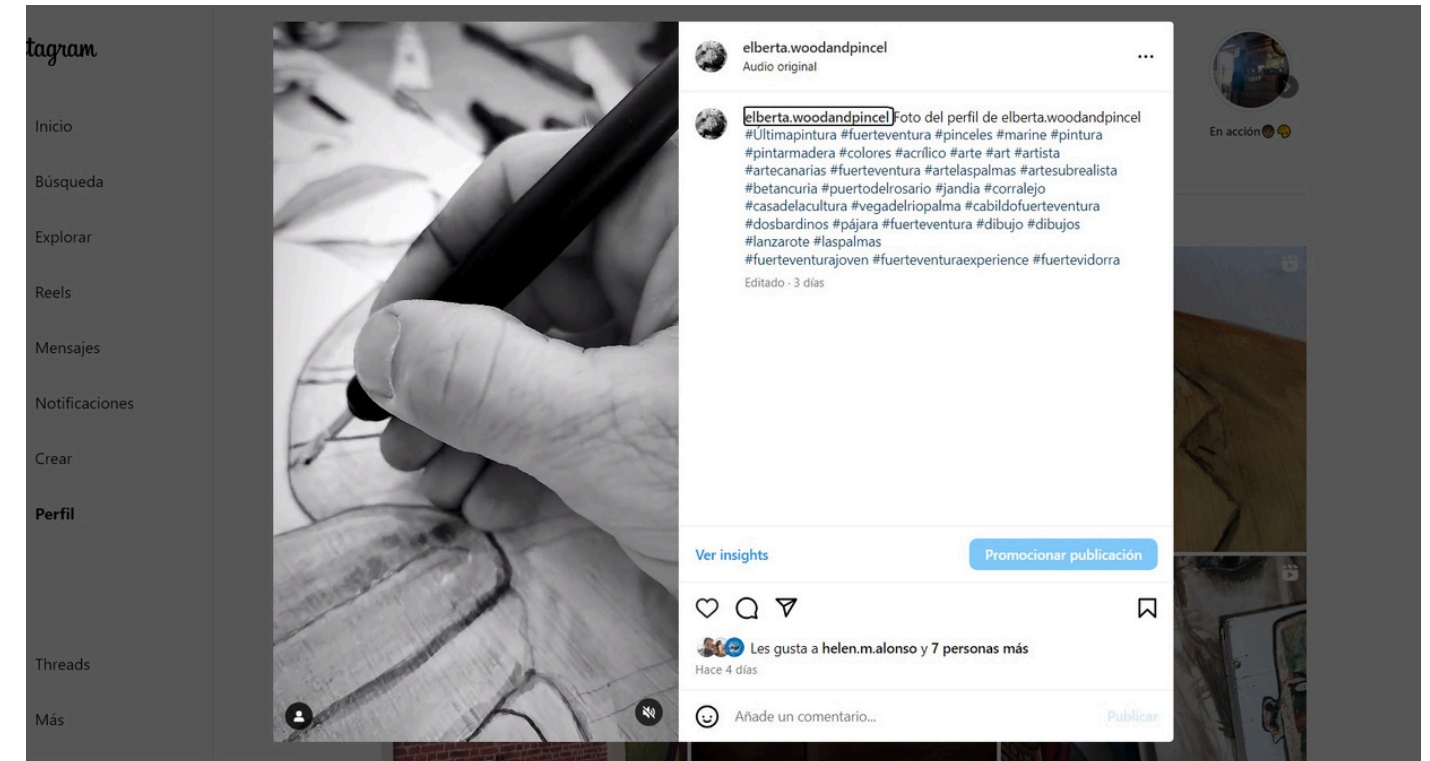

Curriculum artístico

Exposiciones

- Exposición Casa de la Naturaleza - Vega del Rio Palma - Fuerteventura
- Exposición Cafetería Dos Bardinos - Puerto del Rosario - Fuerteventura
- Exposición Restaurante Piedra Alta - El Cotillo
- Exposición Restaurante Agua Viva Tikki Bar - Lajares
- Exposición Restaurante Aquí Lounge Bar - El Cotillo
- Exposición colectiva "Múltiple" - Casa de la Naturaleza, Vega del Rio Palma
- Exposición programada " Gestos Divergentes" - Casa de la Cultura de Puerto del Rosario - abril 2025



Proyecto

Presentación

Mi proyecto, basado en gestos divergentes, es fruto del deseo por plasmar en rostros abstractos, todos los tipos de sentimientos que aflora el ser humano en situaciones de estrés y ansiedad. Mezcla de locura, rabia, dolor, amor, decepción, amistad.--

En cada obra hay un mensaje que transmite un sentimiento, un secreto guardado en cualquier lugar.



Kaia, mi hija, mi inspiración

Proceso

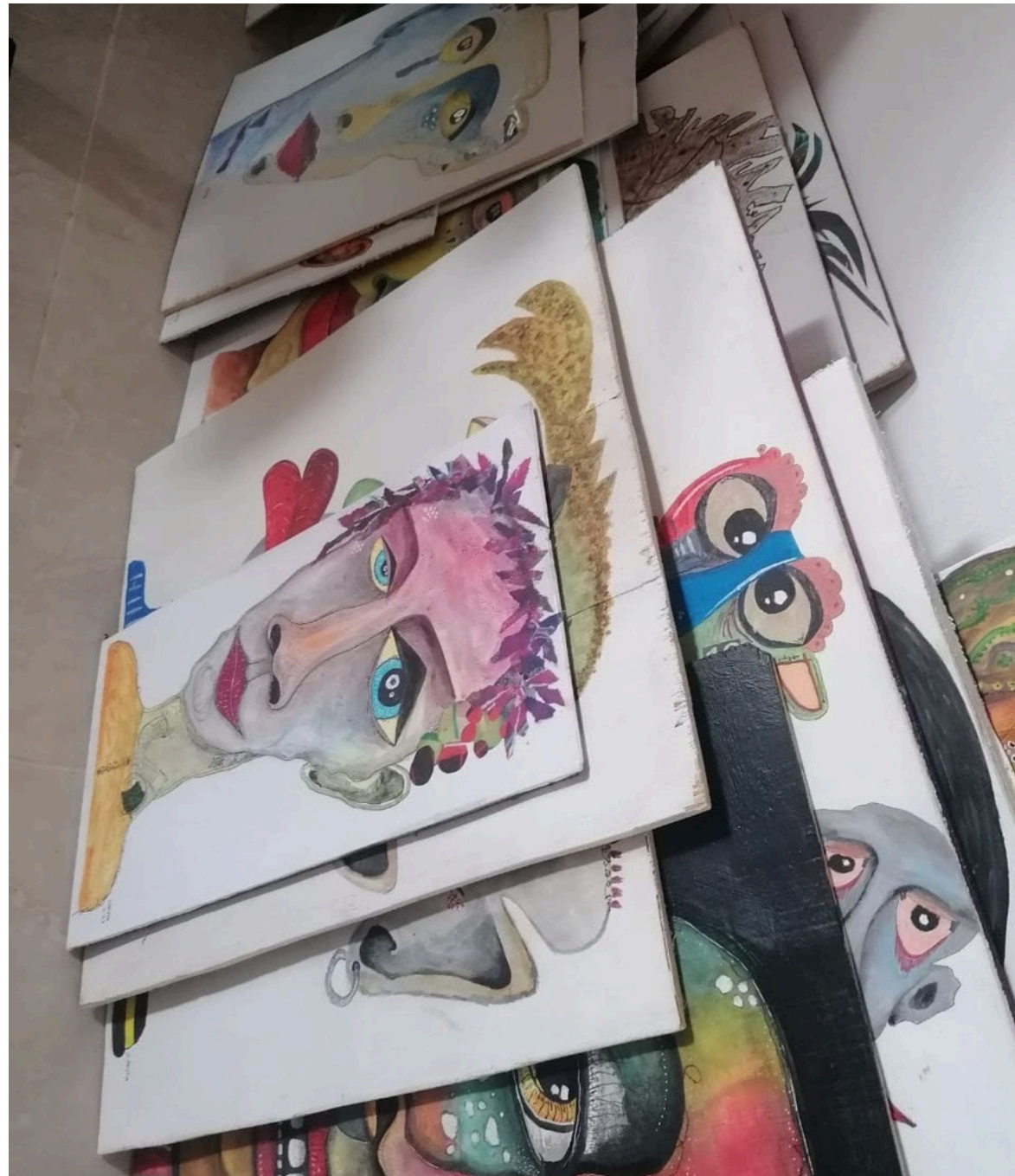

La imaginación debe ser libre. Los gestos, las miradas. En mi caso muchas de las ideas surgen de un sentimiento y la necesidad de expresión.

Líneas base son el punto de partida para plasmar un camino lleno de emociones, detalles captan la mirada del espectador.



Obras



Burro no brakes
39 x 56 cm
Acrílico sobre madera, 2024



Nigar
23 x 40 cm
Técnica mixta, 2024

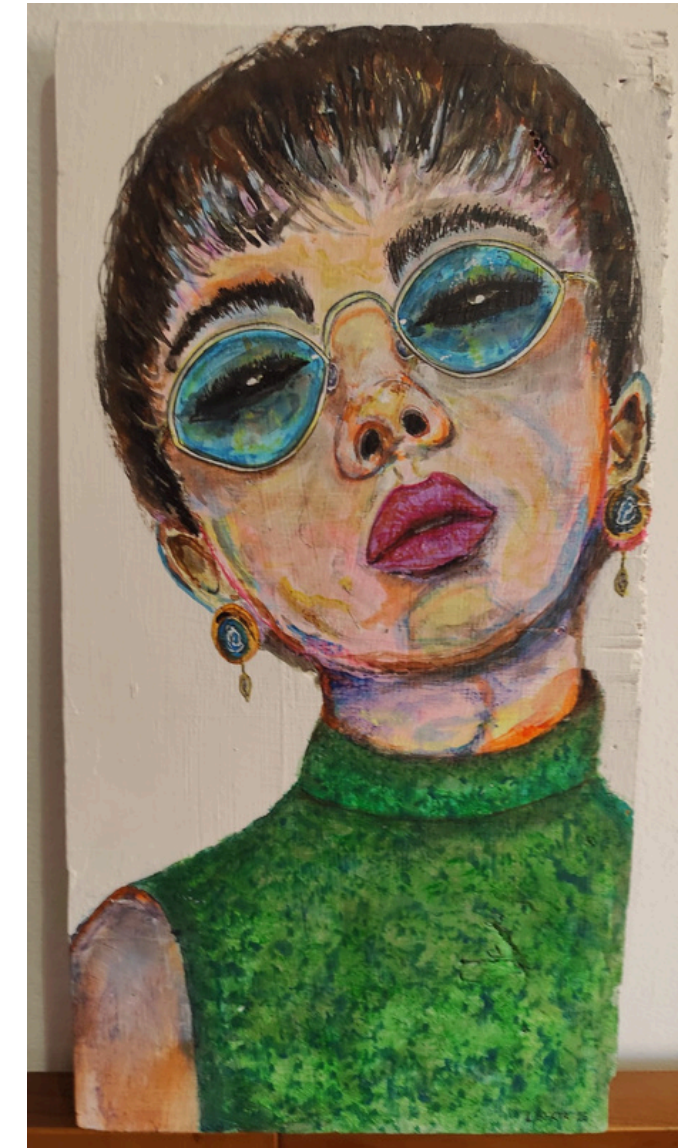

Anita
26 x 50 cm
Acrílico sobre madera . 2025

Autor: LUIS BERTA

Proyecto: Gestos divergentes



Wuablue
41 x 48 cm
Acrílico sobre chapa marina - 2024

WTF

47 x 53 cm

Técnica mixta, 2024

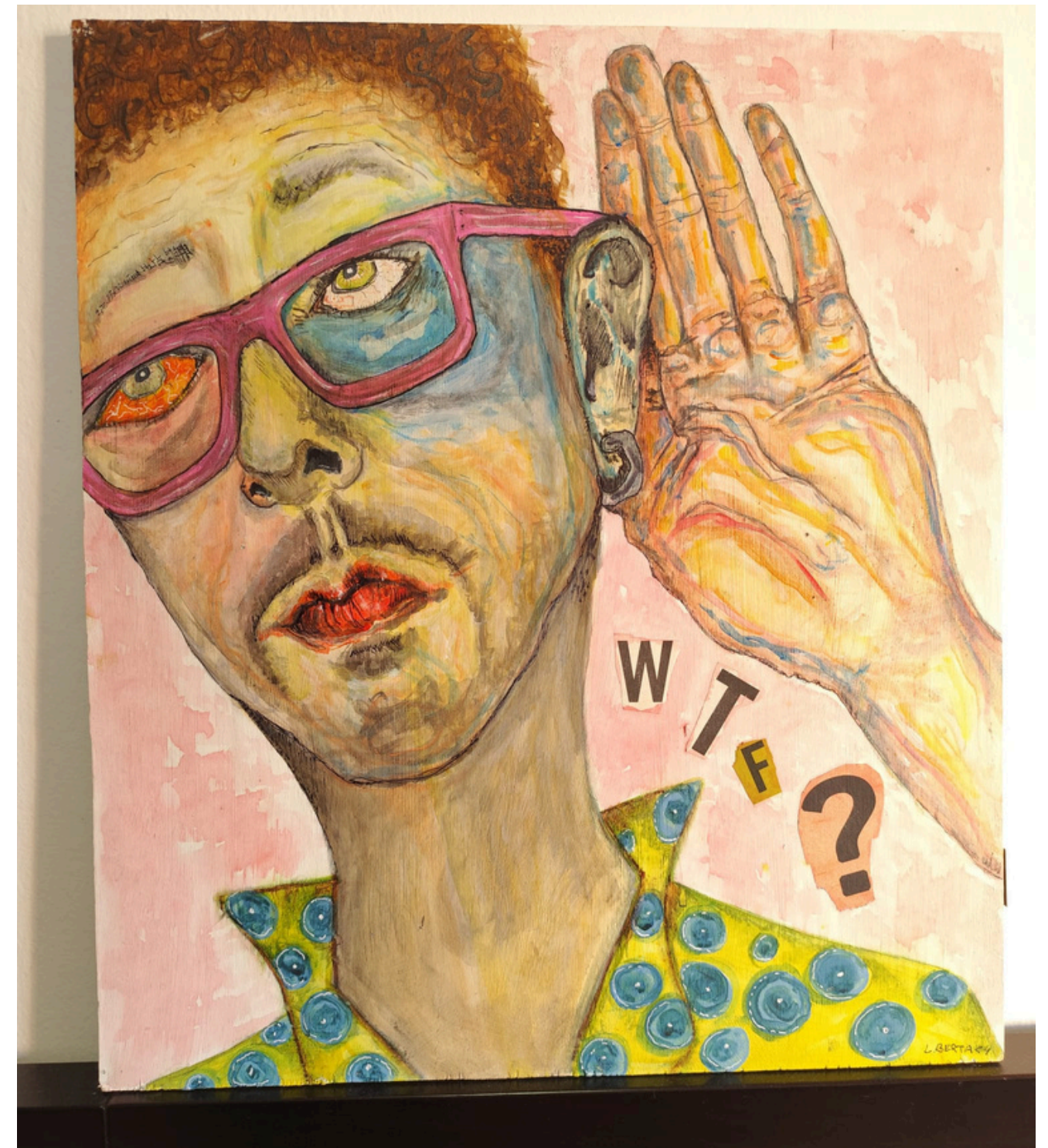

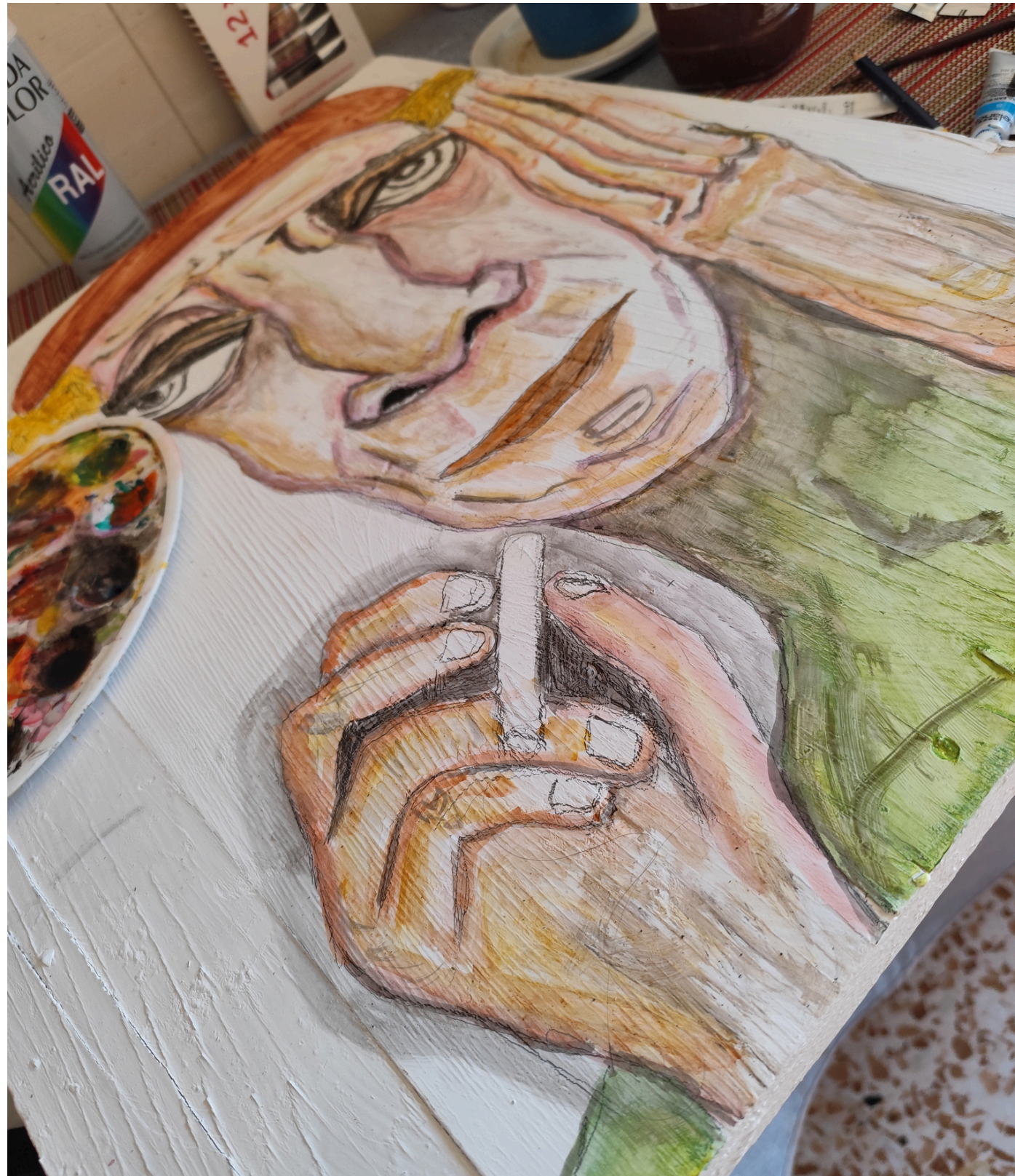

Contacto

-  [elberta.woodandpincel](https://www.instagram.com/elberta.woodandpincel)
-  patagoniaberta@gmail.com
-  Calle Asturias 18 - 1 izq. Puerto del Rosario - Fuerteventura
-  +34 - 637196259



**¡Gracias por
su atención!**

